Die im Kletterführer „Allgäu-Rock“ beschriebenen Klettergebiete

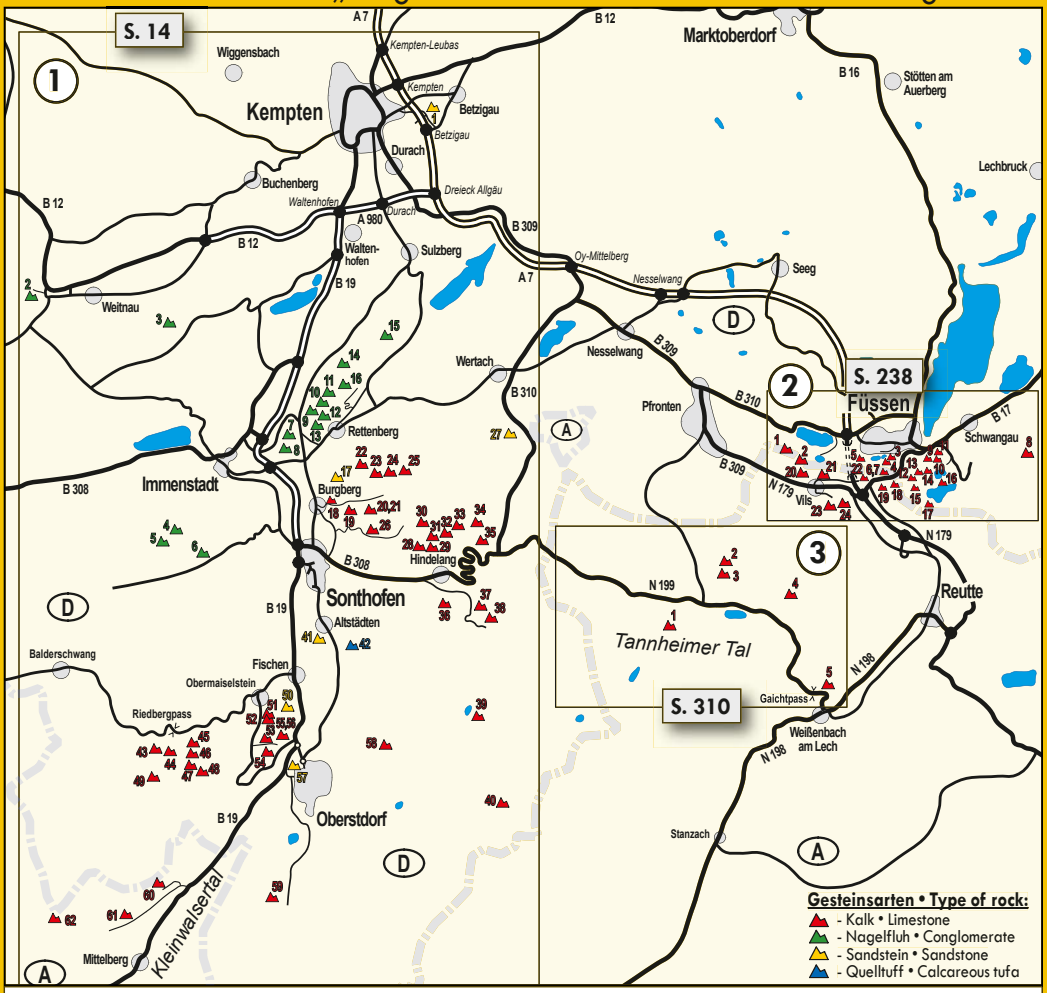

1 - Oberallgäu 14
1 - Bachtelweiher 16
2 - Seltmans 18
3 - Palastwand 22
4 - Steineberg 25
5 - Hinterkirche 28
6 - Hohe Brücke 30
7 - Jesuswandl 32
8 - Kasten Wändle 36
9 - NePaPla-Wand 39
10 - Papperlapapp 40
11 - Lummerland 42
12 - Niagara 43
13 - Hyde 44
14 - Hohle Gasse 46
15 - Rottachzwerg 48
16 - Rottachberg 50
17 - Weinberg 55
18 - Burgberger Platten 57
19 - Grauer Stein 58
20 - Starzlachklamm 62
21 - Starzlachklamm 2 62
22 - Stuhlwand 69
23 - Nasse Wand 71
24 - Freggelstein 75
25 - Rossberg 76
26 - Starzlachwinkel 82
27 - Wertacher Kletterg. 88
28 - Gaißer Wand 92
29 - Luitpoldshöhe 94
30 - Solarium 96
31 - Kellerwand 100
32 - Zeckenwand 106
33 - Hirschtobel 108
34 - Weihar 112
35 - Kraftwand 125
36 - Voglerwand 128
37 - An den Schlägen 132
38 - Zipfelschrofen 134
39 - Engeratsgund 136
40 - Prinz-Luitpold-Haus 140
41 - Jockelstein 148
42 - Wiwogitrumu-Festung 150
43 - Herzl-Platte 156
44 - Beslerkopf 157
45 - Beslerwand 158
46 - Besler Nord 161
47 - Besler Süd 164
48 - Besler • Purzeltag 172
49 - Schafkopf 174
50 - Schönhaldekopf 178
51 - Roadland 180
52 - Balu's 182
53 - Neues Tiefenbach 184
54 - Altes Tiefenbach 195
55 - Kapf 198
56 - Kapf II 200
57 - Klingenbichl 204
58 - Nebelhorn-Gr. Gund 206
59 - Laiterstein 208
60 - Wäldele 212
61 - Auenland 216
62 - Ifen 220

2 - Region Füssen 238
1 - Neufundland 239
2 - Salober Alp 242
3 - Tennisplatz-Wand 244
4 - Mittersee-Wand 247
5 - Trimm-Dich-Wand 250
6 - Schwärzer Wand 252
7 - Grenzwandl 255
8 - Schnepfling 256
9 - Zamonien 260
10 - Schatzkiste 264
11 - Campo Bahia 266
12 - Ziegelwies 267
13 - Ob. Schwanseeplatte 270
14 - Unt. Schwanseeplatte 272
15 - Füssener Wändle 274
16 - Schwansee-Wand 278
17 - Israelit 280
18 - Weißhaus 282
19 - Kraftwerk-Wand 287
20 - Vilser Steinbruch 296
21 - Vilser Platte 298
22 - Ländenplatte 300
23 - Eiserne Wand 302
24 - Ranzen 305

3 - Tannheimer Tal 310
1 - Neunerköpfle-Kanzel 311
2 - Läuferspitze 318
3 - Gamseck 320
4 - Etscher Wand 326
5 - Gaichtpass 328

4 - Känzele (Bregenz) **330**
5 - Bock (Unterallgäu) **342**